"Real action makes long lasting trust"

CÔNG TY LUẬT TNHH MINH ANH
Địa chỉ trụ sở: Tổ 14, khu Hòa Bình, phường Yên Nghĩa, quận Hà Đông, thành phố Hà Nội
Văn phòng giao dịch: Phòng 605, tòa nhà B10b Khu đô thị Nam Trung Yên (đường Nguyễn Chánh), quận Cầu Giấy, thành phố Hà Nội
Điện thoại: 024.6328.3468/024.6326.1923
Di động: 0938.834.386/0904.688.288
Email: info@luatminhanh.vn Web: www.luatminhanh.vn

MAL
Minh Anh Law Firm

CÔNG TY LUẬT MINH ANH

GIỚI THIỆU VỀ CÔNG TY

Công ty Luật TNHH Minh Anh tiền thân là Công ty TNHH tư vấn Minh Anh được thành lập vào tháng 7/2012. Sau hơn 05 năm hoạt động, Minh Anh đã không ngừng lớn mạnh, trở thành một trong những hãng luật uy tín hàng đầu tại Việt Nam. Với đội ngũ những luật sư, chuyên gia tư vấn dày dạn kinh nghiệm, tốt nghiệp từ những cơ sở đào tạo danh tiếng, chúng tôi đã đồng hành, lắng nghe và thấu hiểu mọi quan tâm của khách hàng nhằm tìm ra các giải pháp pháp lý phù hợp hạn chế tối đa rủi ro cho khách hàng nhưng vẫn đảm bảo sự minh bạch, khách quan và hài hòa các mục tiêu kinh doanh góp phần mang lại thành công bền vững cho các khách hàng.

Ngoài ra, Công ty Minh Anh đã và đang từng bước xây dựng văn hóa doanh nghiệp cho riêng mình. Đội ngũ luật sư, chuyên viên tư vấn đều có tâm, có đức với nghề, sống hòa đồng, cởi mở và gắn bó chặt chẽ với nhau tạo thành một tập thể đoàn kết.

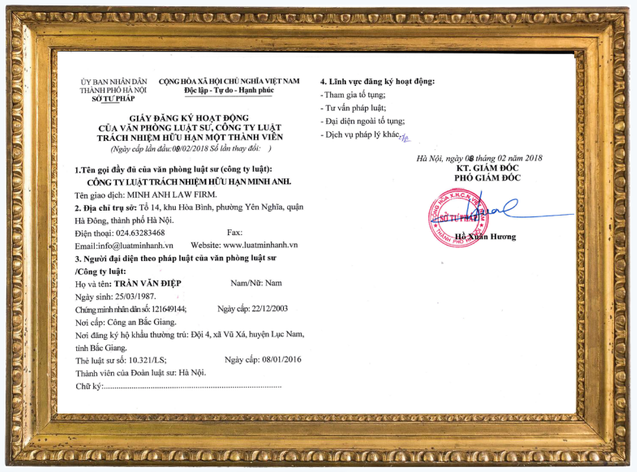

ỦY BAN NHÂN DÂN
THÀNH PHỐ HÀ NỘI
SỞ TƯ PHÁP

CỘNG HÒA XÃ HỘI CHỦ NGHĨA VIỆT NAM
Độc lập - Tự do - Hạnh phúc

GIẤY ĐĂNG KÝ HOẠT ĐỘNG
CỦA VĂN PHÒNG LUẬT SƯ, CÔNG TY LUẬT
TRÁCH NHIỆM HỮU HẠN MỘT THÀNH VIÊN
(Ngày cấp lần đầu: 06/02/2018 Số lần thay đổi:)

1.Tên gọi đầy đủ của văn phòng luật sư (công ty luật):
CÔNG TY LUẬT TRÁCH NHIỆM HỮU HẠN MINH ANIL
Tên giao dịch: MINH ANH LAW FIRM.
2. Địa chỉ trụ sở: Tổ 14, khu Hòa Bình, phường Yên Nghĩa, quận Hà Đông, thành phố Hà Nội.
Điện thoại: 024.63283468 Fax:
Email:info@luatminhanh.vn Website: www.luatminhanh.vn
3. Người đại diện theo pháp luật của văn phòng luật sư /Công ty luật:
Họ và tên: TRẦN VĂN ĐIỆP Nam/Nữ: Nam
Ngày sinh: 25/03/1987.
Chứng minh nhân dân số: 121649144; Ngày cấp: 22/12/2003
Nơi cấp: Công an Bắc Giang.
Nơi đăng ký hộ khẩu thường trú: Đội 4, xã Vũ Xá, huyện Lục Nam, tỉnh Bắc Giang.
Thẻ luật sư số: 10.321/LS; Ngày cấp: 08/01/2016
Thành viên của Đoàn luật sư: Hà Nội.
Chữ ký:.....

4. Lĩnh vực đăng ký hoạt động:
- Tham gia tố tụng;
- Tư vấn pháp luật;
- Đại diện ngoài tố tụng;
- Dịch vụ pháp lý khác.

Hà Nội, ngày 06 tháng 02 năm 2018
KT. GIÁM ĐỐC
PHÓ GIÁM ĐỐC
Hà Xuân Hương

GIÁ TRỊ CỐT LÕI, PHƯƠNG CHÂM HOẠT ĐỘNG

GIÁ TRỊ CỐT LÕI

Trí tuệ, sáng tạo, khác biệt là nền móng của Công ty.
Con người là tài sản vô giá của Công ty.
Sự đoàn kết và tính chuyên nghiệp là phương pháp làm việc của Công ty.
Sự hài lòng của khách hàng và hiệu quả kinh tế là mục tiêu hàng đầu của Công ty.
Cơ hội thăng tiến, quyền lợi chỉ dựa trên sự nỗ lực và đóng góp của mỗi thành viên Công ty.

PHƯƠNG CHÂM HOẠT ĐỘNG

Với phương châm hoạt động: "Giá trị thực cho niềm tin bền vững – Real action makes long lasting trust". Luật Minh Anh luôn đồng hành, lắng nghe và thấu hiểu mọi quan tâm của khách hàng, giúp họ hạn chế được các rủi ro pháp lý đồng thời góp phần mang lại thành công vững chắc cho khách hàng.

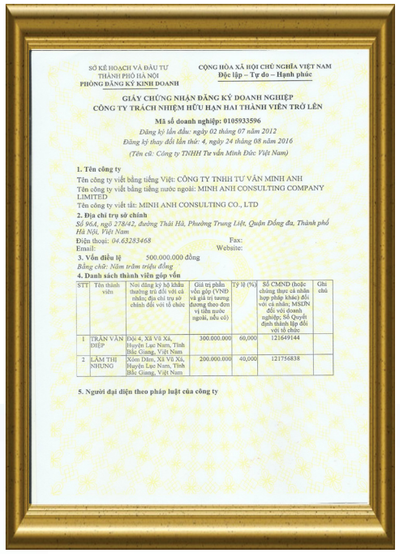

SỞ KẾ HOẠCH VÀ ĐẦU TƯ
THÀNH PHỐ HÀ NỘI
PHÒNG ĐĂNG KÝ KINH DOANH

CỘNG HÒA XÃ HỘI CHỦ NGHĨA VIỆT NAM
Độc lập – Tự do – Hạnh phúc

GIẤY CHỨNG NHẬN ĐĂNG KÝ DOANH NGHIỆP
CÔNG TY TRÁCH NHIỆM HỮU HẠN HAI THÀNH VIÊN TRỞ LÊN
Mã số doanh nghiệp: 0105933596
Đăng ký lần đầu: ngày 02 tháng 07 năm 2012
Đăng ký thay đổi lần thứ: 4, ngày 24 tháng 08 năm 2016
(Tên cũ: Công ty TNHH Tư vấn Minh Đức Việt Nam)

1. Tên công ty
Tên công ty viết bằng tiếng Việt: CÔNG TY TNHH TƯ VẤN MINH ANH
Tên công ty viết bằng tiếng nước ngoài: MINH ANH CONSULTING COMPANY LIMITED
Tên công ty viết tắt: MINH ANH CONSULTING CO., LTD
2. Địa chỉ trụ sở chính
Số 96A, ngõ 278/42, đường Thái Hà, Phường Trung Liệt, Quận Đống đa, Thành phố Hà Nội, Việt Nam
Điện thoại: *04.63283468* Fax:
Email: Website:
3. Vốn điều lệ 500.000.000 đồng
Bằng chữ: Năm trăm triệu đồng
4. Danh sách thành viên góp vốn

STT	Tên thành viên	Nơi đăng ký hộ khẩu thường trú đối với cá nhân; địa chỉ trụ sở chính đối với tổ chức	Giá trị phần vốn góp (VNĐ và giá trị tương đương theo đơn vị tiền nước ngoài, nếu có)	Tỷ lệ (%)	Số CMND (hoặc chứng thực cá nhân hợp pháp khác) đối với cá nhân; MSDN đối với doanh nghiệp; Số Quyết định thành lập đối với tổ chức	Ghi chú
1	TRẦN VĂN ĐIỆP	Đội 4, Xã Vũ Xá, Huyện Lục Nam, Tỉnh Bắc Giang, Việt Nam	300.000.000	60,000	121649144	
2	LÂM THỊ NHUNG	Xóm Dốc, Xã Vũ Xá, Huyện Lục Nam, Tỉnh Bắc Giang, Việt Nam	200.000.000	40,000	121756838	

5. Người đại diện theo pháp luật của công ty

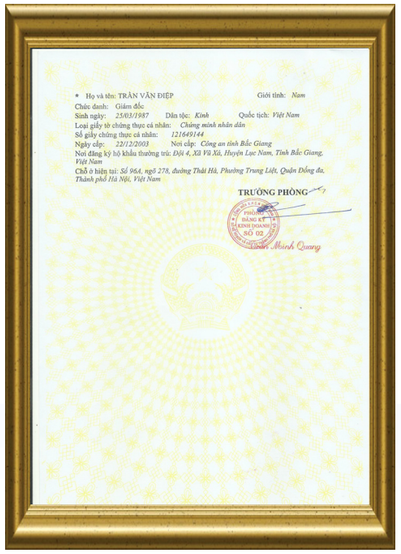

* Họ và tên: TRẦN VĂN ĐIỆP Giới tính: Nam
Chức danh: Giám đốc
Sinh ngày: 25/03/1987 Dân tộc: Kinh Quốc tịch: Việt Nam
Loại giấy tờ chứng thực cá nhân: Chứng minh nhân dân
Số giấy chứng thực cá nhân: 121649144
Ngày cấp: 22/12/2003 Nơi cấp: Công an tỉnh Bắc Giang
Nơi đăng ký hộ khẩu thường trú: Đội 4, Xã Vũ Xá, Huyện Lục Nam, Tỉnh Bắc Giang, Việt Nam
Chỗ ở hiện tại: Số 96A, ngõ 278, đường Thái Hà, Phường Trung Liệt, Quận Đống đa, Thành phố Hà Nội, Việt Nam

TRƯỞNG PHÒNG

DỊCH VỤ PHÁP LÝ

TƯ VẤN ĐẦU TƯ VÀO VIỆT NAM

Tư vấn lựa chọn đối tác và địa điểm đầu tư;
Tư vấn nghiên cứu thị trường và chính sách thu hút đầu tư của từng địa phương;
Tư vấn, tìm hiểu về các vấn đề hệ thống hạ tầng giao thông, lao động, môi trường..v.v.v.
Tư vấn xin phê duyệt chủ trương đầu tư;
Tư vấn xin cấp Giấy chứng nhận đăng ký đầu tư;
Tư vấn xin cấp giấy chứng nhận đăng ký doanh nghiệp, con dấu;
Tư vấn chế độ báo cáo hàng quý, hàng năm, nội bộ doanh nghiệp.
Tư vấn thay đổi dự án, chuyển đổi, chuyển nhượng và chấm dứt dự án.v.v..

TƯ VẤN PHÁP LÝ DOANH NGHIỆP TRONG NƯỚC.

Tư vấn thành lập doanh nghiệp;
Tư vấn thay đổi đăng ký doanh nghiệp;
Tư vấn pháp luật thường xuyên cho doanh nghiệp;
Tư vấn cơ cấu lại doanh nghiệp như: Chia, tách, sáp nhập, chuyển đổi loại hình;
Tư vấn lập chi nhánh, văn phòng đại diện, địa điểm kinh doanh;
Tư vấn quản trị nội bộ doanh nghiệp;
Các dịch vụ pháp lý khác.

SỞ HỮU TRÍ TUỆ.

Tư vấn đăng ký nhãn hiệu hàng hóa (trong nước và quốc tế);
Tư vấn đăng ký quyền tác giả;
Tư vấn đăng ký kiểu dáng công nghiệp;
Tư vấn đăng ký sáng chế, giải pháp hữu ích, chỉ dẫn địa lý.

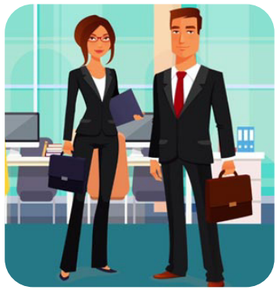

DỊCH VỤ PHÁP LÝ

XIN GIẤY PHÉP CON.

Tư vấn xin giấy phép tư vấn du học;
Tư vấn xin giấy phép bưu chính;
Tư vấn xin giấy phép hoạt động dịch vụ việc làm;
Tư vấn xin giấy phép đo đạc và bản đồ;
Tư vấn xin giấy phép cho thuê lại lao động;
Tư vấn công bố mỹ phẩm, thực phẩm chức năng, thực phẩm thường;
Tư vấn xin giấy phép đủ điều kiện vệ sinh an toàn thực phẩm;
Tư vấn xin giấy phép ICP, mạng xã hội, trang thương mại điện tử;
Tư vấn các loại giấy phép khác.

TƯ VẤN VỀ LAO ĐỘNG.

Tư vấn, soạn thảo và rà soát các hợp đồng lao động, thỏa ước lao động tập thể, nội quy lao động, quy trình nội bộ về quản lý, sử dụng lao động;
Tư vấn xử lý kỷ luật lao động và chấm dứt hợp đồng lao động;
Tư vấn và đại diện tham gia giải quyết tranh chấp về lao động;
Tư vấn xin cấp giấy phép lao động cho người nước ngoài làm việc tại Việt Nam;

DỊCH VỤ PHÁP LÝ VỀ DÂN SỰ.

Tư vấn và đại diện cho khách hàng trong quá trình giải quyết các tranh chấp về dân sự, bao gồm tranh chấp về ly hôn, quyền sở hữu tài sản, hợp đồng dân sự, di sản thừa kế, bồi thường thiệt hại ngoài hợp đồng, quyền sử dụng đất và tài sản gắn liền với đất…;
Tư vấn và đại diện cho khách hàng trong quá trình giải quyết các yêu cầu về dân sự.

DỊCH VỤ PHÁP LÝ

DỊCH VỤ THU HỒI NỢ.
Thay mặt khách hàng gặp gỡ, đàm phán với chủ nợ/bên nợ để xử lý khoản nợ, đề xuất các giải pháp thay thế, bổ sung để thu hồi, xử lý nợ;
Soạn thảo các thư yêu cầu, các thỏa thuận mới theo yêu cầu của khách hàng;
Tư vấn và đại diện thực hiện các thủ tục khởi kiện tại tòa án/trọng tài để thu hồi nợ;

THAM GIA TỐ TỤNG.
Soạn thảo hồ sơ khởi kiện;
Hướng dẫn khách hàng chuẩn bị hồ sơ khởi kiện, thu thập chứng cứ;
Đại diện khách hàng liên hệ, làm việc với các cơ quan, tổ chức có thẩm quyền trong quá trình giải quyết tranh chấp về dân sự, kinh doanh thương mại, lao động…nhằm bảo vệ quyền lợi tốt nhất cho khách hàng;
Cử luật sư tham gia tố tụng tại Tòa án/trọng tài;

ĐỘI NGŨ LUẬT SƯ, CHUYÊN VIÊN PHÁP LÝ

LUẬT SƯ CHÍNH.

Luật sư Trần Văn Điệp – Giám đốc công ty
Học vấn
Cử nhân Luật (Đại học Luật Hà Nội); Chứng chỉ đào tạo nghiệp vụ Luật sư (Học viện tư pháp), Luật sư thuộc đoàn luật sư Hà Nội.
Kinh nghiệm
Hơn 08 năm kinh nghiệm tư vấn đầu tư, doanh nghiệp, giấy phép con, Sở hữu trí tuệ, pháp luật dân sự, đại diện tham gia tố tụng…

Luật sư Nguyễn Thị Việt Hà – Phó giám đốc công ty
Học vấn
Cử nhân Luật (Đại học Luật Hà Nội); Chứng chỉ đào tạo nghiệp vụ Luật sư (Học viện tư pháp), Luật sư thuộc đoàn luật sư Hà Nội. Thạc sỹ (Đại học Luật Hà Nội).
Kinh nghiệm
Hơn 08 năm kinh nghiệm tư vấn đầu tư, doanh nghiệp, giấy phép con, Sở hữu trí tuệ, pháp luật dân sự, đại diện tham gia tố tụng.

Luật sư, Th.s Đặng Thị Huệ
Học vấn
Cử nhân Luật (Đại học Luật Hà Nội); Chứng chỉ đào tạo nghiệp vụ Luật sư (Học viện tư pháp), Thạc sỹ (Đại học Quốc gia Hà Nội).
Kinh nghiệm
Hơn 08 năm kinh nghiệm tư vấn về bất động sản, doanh nghiệp, giấy phép con, pháp luật dân sự.

CỐ VẤN CAO CẤP

Thạc sỹ Lê Xuân Lục.
Ảnh (gửi kèm)
Học vấn
Cử nhân Luật (Đại học Luật Hà Nội); Thạc sỹ (Đại học Quốc gia Hà Nội), Giảng viên trường Đại học
Kinh nghiệm
Hơn 08 năm kinh nghiệm tư vấn chuyên về pháp luật Hình sự.

Nguyễn Văn Mớ
Học vấn
Cử nhân Luật (Đại học Luật Hà Nội); Cử nhân kinh tế (Đại học Kinh tế Quốc dân), Chứng chỉ đào tạo nghiệp vụ luật sư (Học viện tư pháp), Luật sư thuộc đoàn luật sư Hà Nội.
Kinh nghiệm
Hơn 08 năm kinh nghiệm tư vấn chuyên về pháp luật doanh nghiệp, kế toán thuế, đấu thầu.

CHUYÊN VIÊN PHÁP LÝ.

Phạm Thị Thu Hà
Học vấn
Cử nhân Luật (Viện Đại học Mở Hà Nội); Luật sư (Học viện tư pháp)
Kinh nghiệm
03 năm kinh nghiệm trong lĩnh vực tư vấn đầu tư, giấy phép, tư vấn pháp lý doanh nghiệp.

Đỗ Quỳnh Phương
Học vấn
Cử nhân Luật (Trường Đại học Kinh tế và QTKD Thái Nguyên)
Kinh nghiệm
02 năm kinh nghiệm trong lĩnh vực tư vấn pháp lý doanh nghiệp, giấy phép con, tư vấn đầu tư.

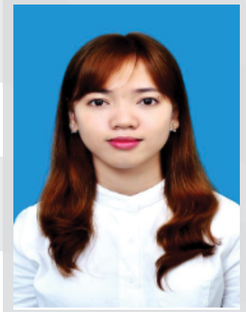

Nguyễn Thị Thanh
Học vấn
Cử Nhân khoa Luật (Đại học Quốc gia Hà Nội)
Kinh nghiệm
02 năm kinh nghiệm trong lĩnh vực tư vấn đầu tư, tư vấn pháp lý doanh nghiệp.

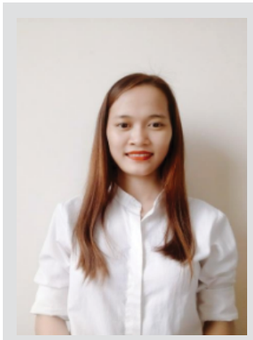

Lê Thị Lan Anh
Học vấn
Cử nhân Luật (Đại học Luật Hà Nội)
Kinh nghiệm
02 năm kinh nghiệm trong lĩnh vực tư vấn pháp lý doanh nghiệp.

Trần Thanh Thủy
Học vấn
Cử nhân Luật (Đại học Luật Hà Nội)
Kinh nghiệm
02 năm kinh nghiệm trong lĩnh vực tư vấn Sở hữu trí tuệ

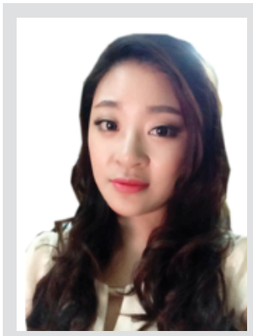

Nguyễn Ngọc Ly
Học vấn
Cử Nhân Luật (Đại học Quốc gia Hà Nội), Cử nhân Ngoại ngữ (Đại học Ngoại Ngữ)
Kinh nghiệm
03 năm kinh nghiệp trong lĩnh vực tư vấn giấy phép, tư vấn đầu tư nước ngoài vào Việt nam, chuyên viên bộ phận chăm sóc khách hàng.

ĐỐI TÁC, KHÁCH HÀNG TIÊU BIỂU

Tổng công ty Viễn thông Viettel

Công ty Cổ phần quốc tế Sơn Hà

Công ty TNHH Logitem Việt Nam

Công ty TNHH Flexcom Việt Nam

Tổng công ty Lilama Việt Nam

Công ty Cổ phần viễn thông miền Nam

Tổng công ty Sông Đà

Công Ty TNHH Hai Thành Viên Thực Phẩm Lý Tưởng Việt Nam

Công ty Cổ Phần Đầu Tư Và Phát Triển Pharmahead Việt Nam

Công ty cổ phần đầu tư và thương mại JV-SYSTEM

Công ty Cổ phần Bất Động Sản SINGLAND

Công ty Cổ Phần Đầu tư quốc tế TAP Việt Nam

Công ty Cổ phần Xây lắp và Phát triển nhà HUD 3.3

Công ty TNHH nhà máy sản xuất nhôm Việt Pháp

Công ty Cổ phần Armephaco

Công ty Cổ phần thời trang MC Việt Nam

CÁC HOẠT ĐỘNG XÃ HỘI CỦA CÔNG TY